

Winteronderhoud Flow-chart

Status: IN-WORK

Inleiding:

We starten aan het einde van het Vliegseizoen, er zijn nog een aantal dagen waarop gevlogen wordt. Hier wordt door Vlieg&Rol een aantal dagen gepland om tijdens een normale vliegdag zogenaamde Pre-winter-onderhoud checks uit te voeren.

Einde vliegseizoen Check:

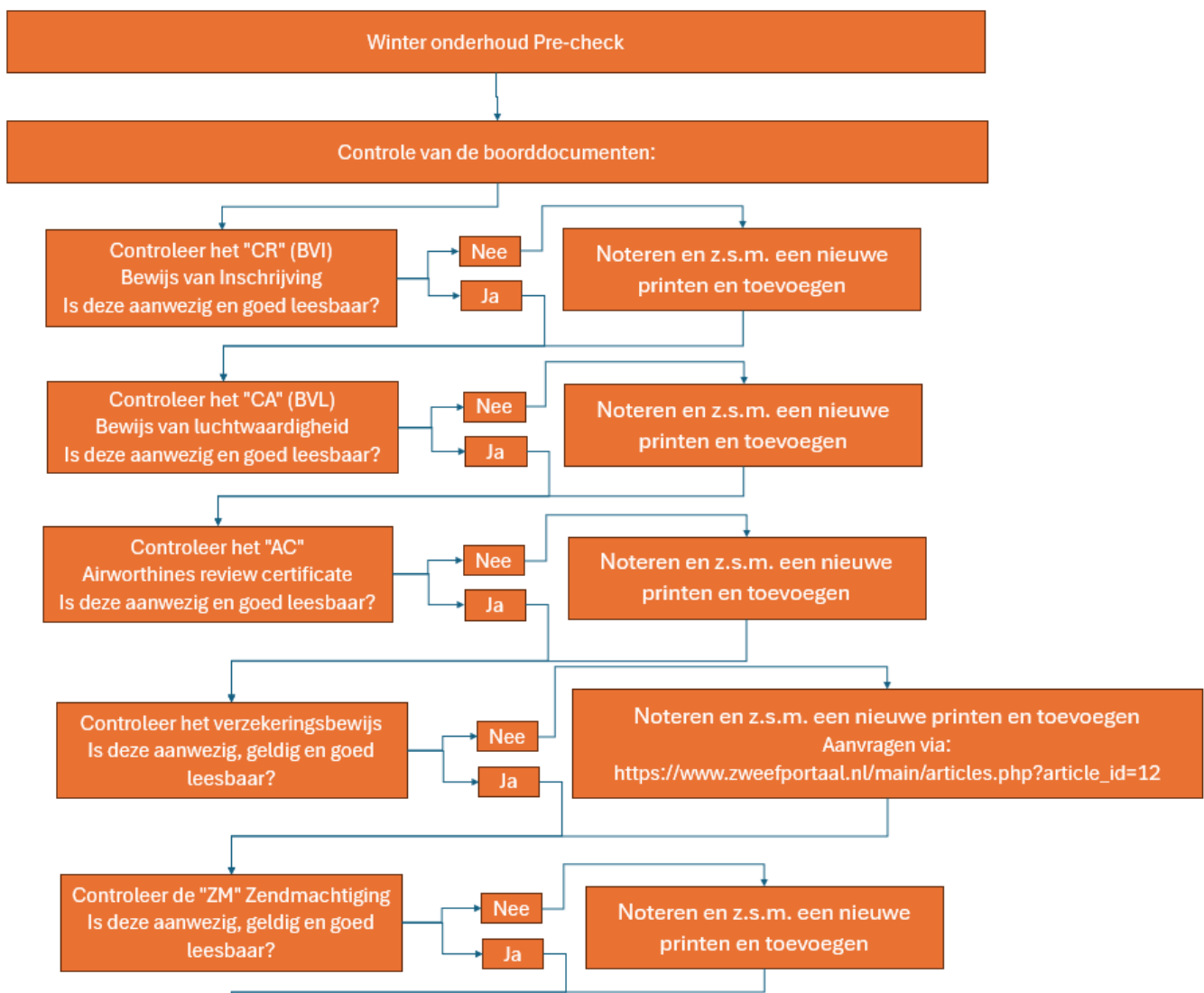

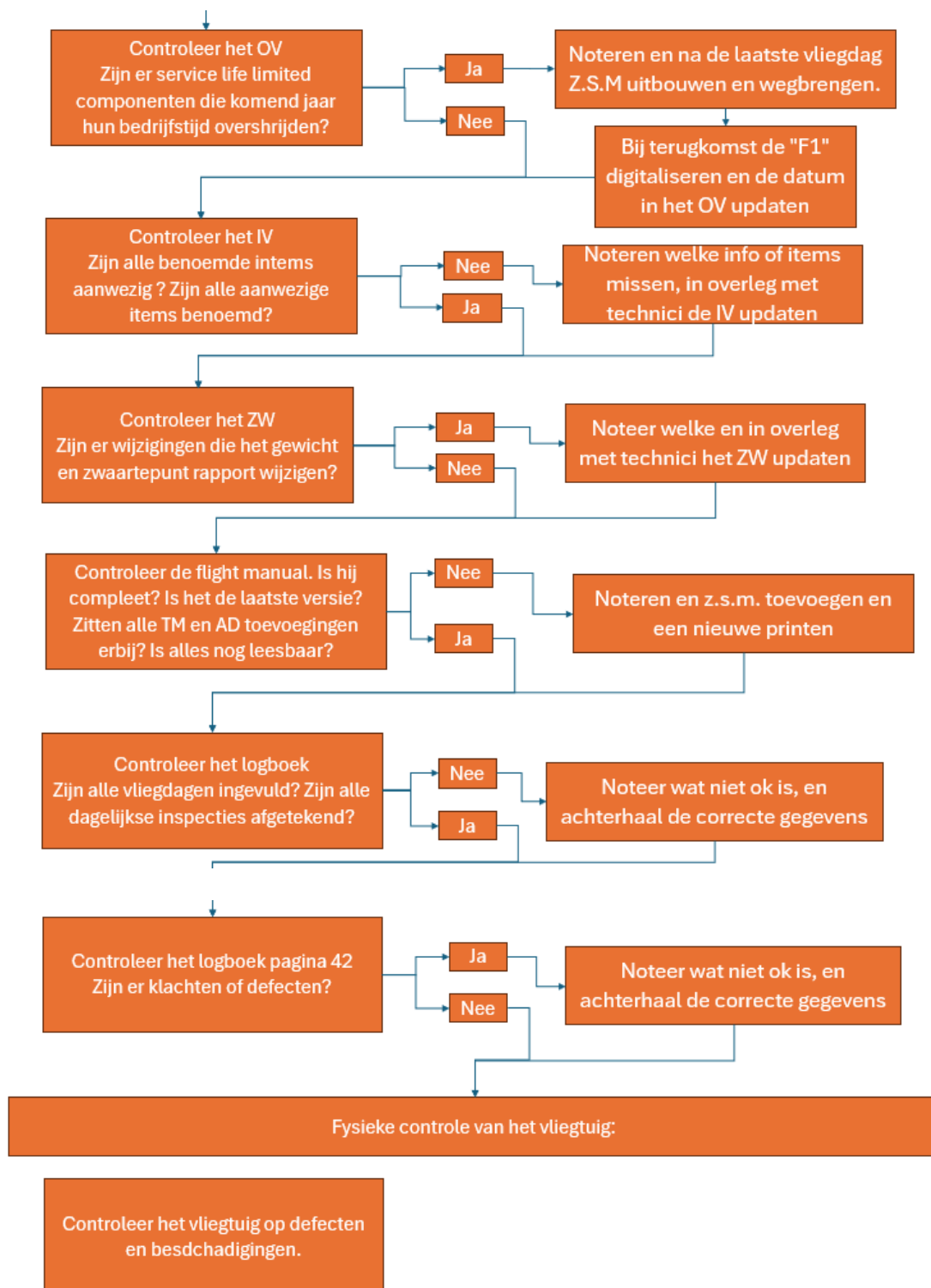

De Flowchart dusver: (IN-WORK)

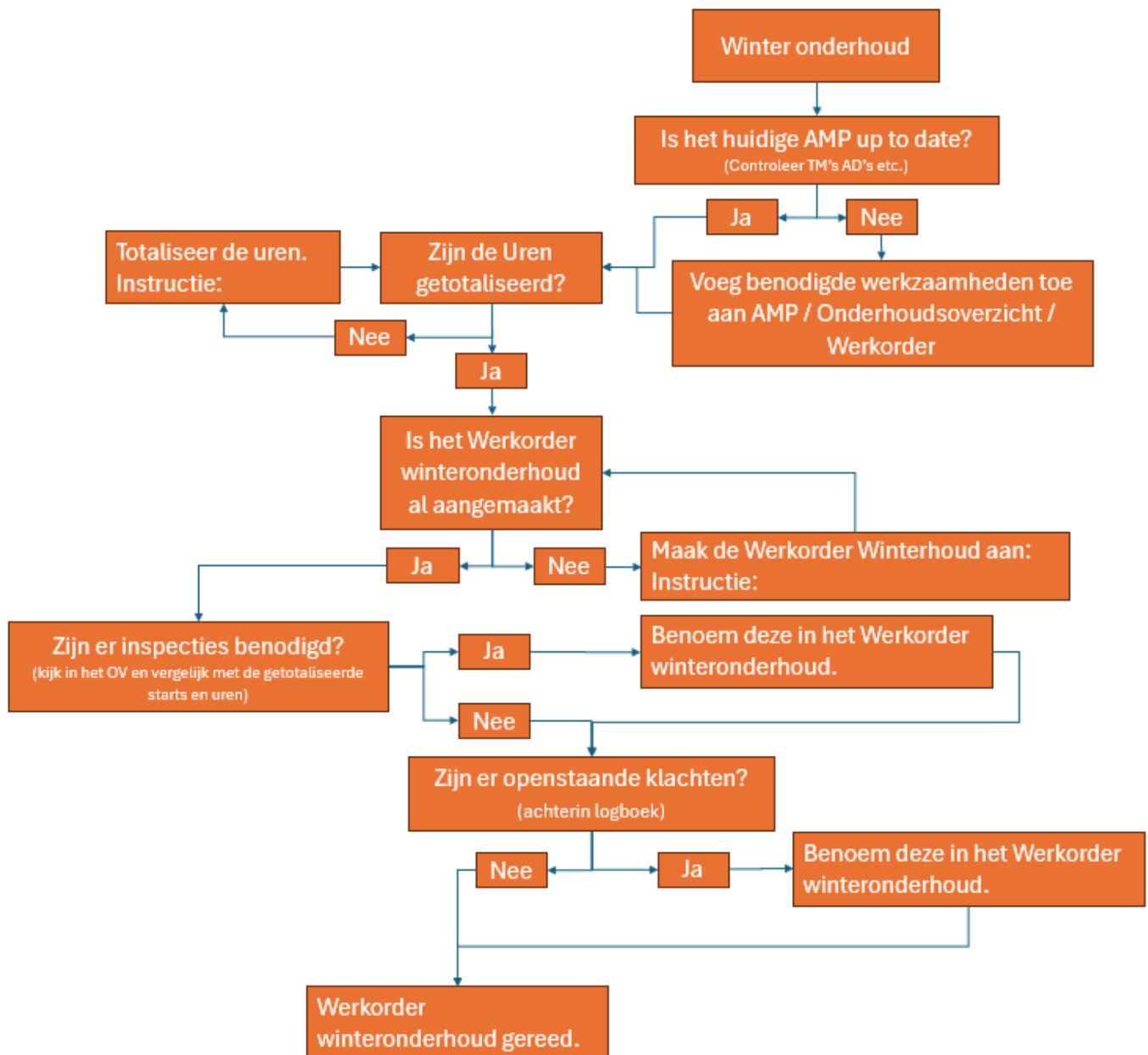

Work-flow tijdens winteronderhoud:

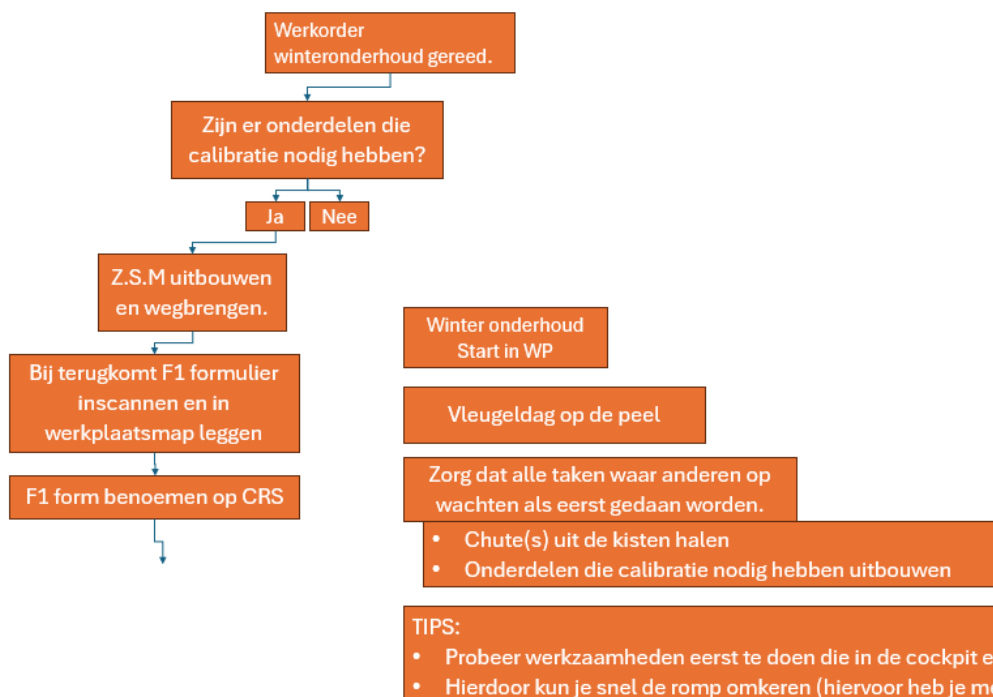
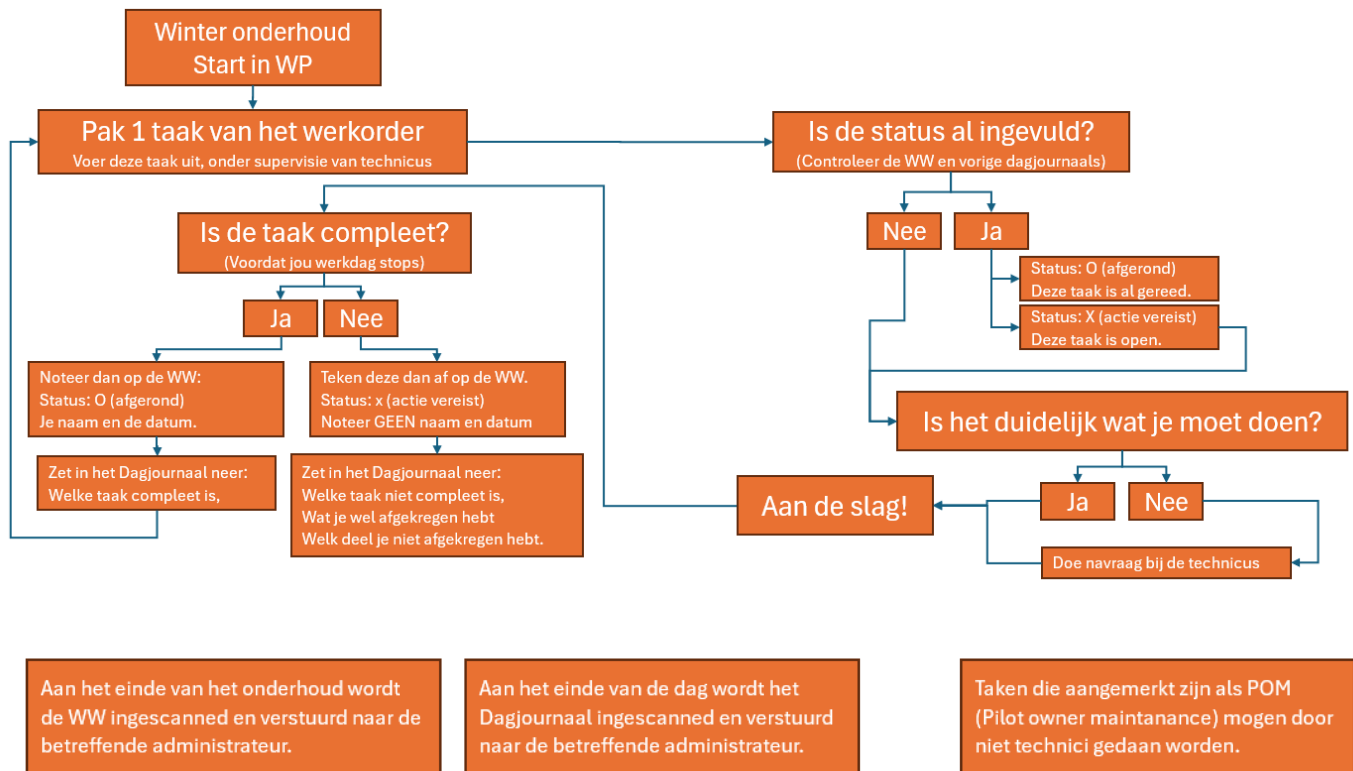

Nog toe te voegen:

- Update de modificatie status --> MS
- Check het OV (Overzicht verval luchtwaardigheid)
- Bouw instrumenten, riemen of haken op tijd uit.
- Verantwoordelijkheid benoemen. Wie doet wat

Revisie #10

Gemaakt: 1 april 2025 09:46:27 door Dave Van roozendaal

Bijgewerkt: 11 april 2025 11:48:30 door Dave Van roozendaal